DEFINICIÓN

SE DEFINE COMO PARQUE NACIONAL "LAS REGIONES ESTABLECIDAS PARA LA PROTECCIÓN Y CONSERVACIÓN DE LAS BELLEZAS ESCÉNICAS NATURALES Y DE LA FLORA Y LA FAUNA DE IMPORTANCIA NACIONAL, DE LAS QUE EL PÚBLICO PUEDA DISFRUTAR MEJOR AL SER PUESTAS BAJO LA VIGILANCIA OFICIAL".

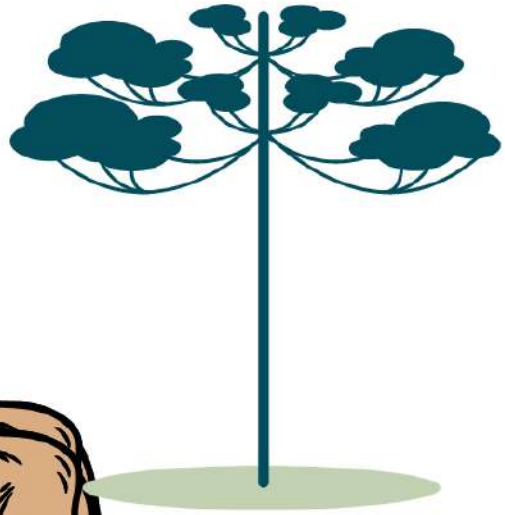

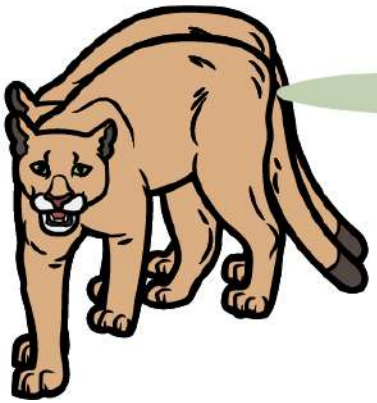

En Santiago, tenemos 2 Parques Nacionales estos son:

Parque Nacional Río Clarillo
Provincia: Cordillera
Comuna: Pirque

Información del Parque
Destacan las especies como: el comesebo, el fiofío y el rayadito. En cuanto a los mamíferos, la mayoría es de origen neoártico, evidenciando a los cáninos, mustélidos y felinos. Entre la flora destacan el litre, peumo y quillay, acompañado de flores silvestres del género Alstroemeria, Calandrinia, Calceolaria, Chloraea, Clarkia y Mutisia.

Sus principales senderos de excursión son:

- Quebrada Jorquera;
- Aliwén Mahuida;
- Arboretum:
- Trikau;
- El Peumal;
- Rincón de los Bueyes (actualmente se encuentra abierto)

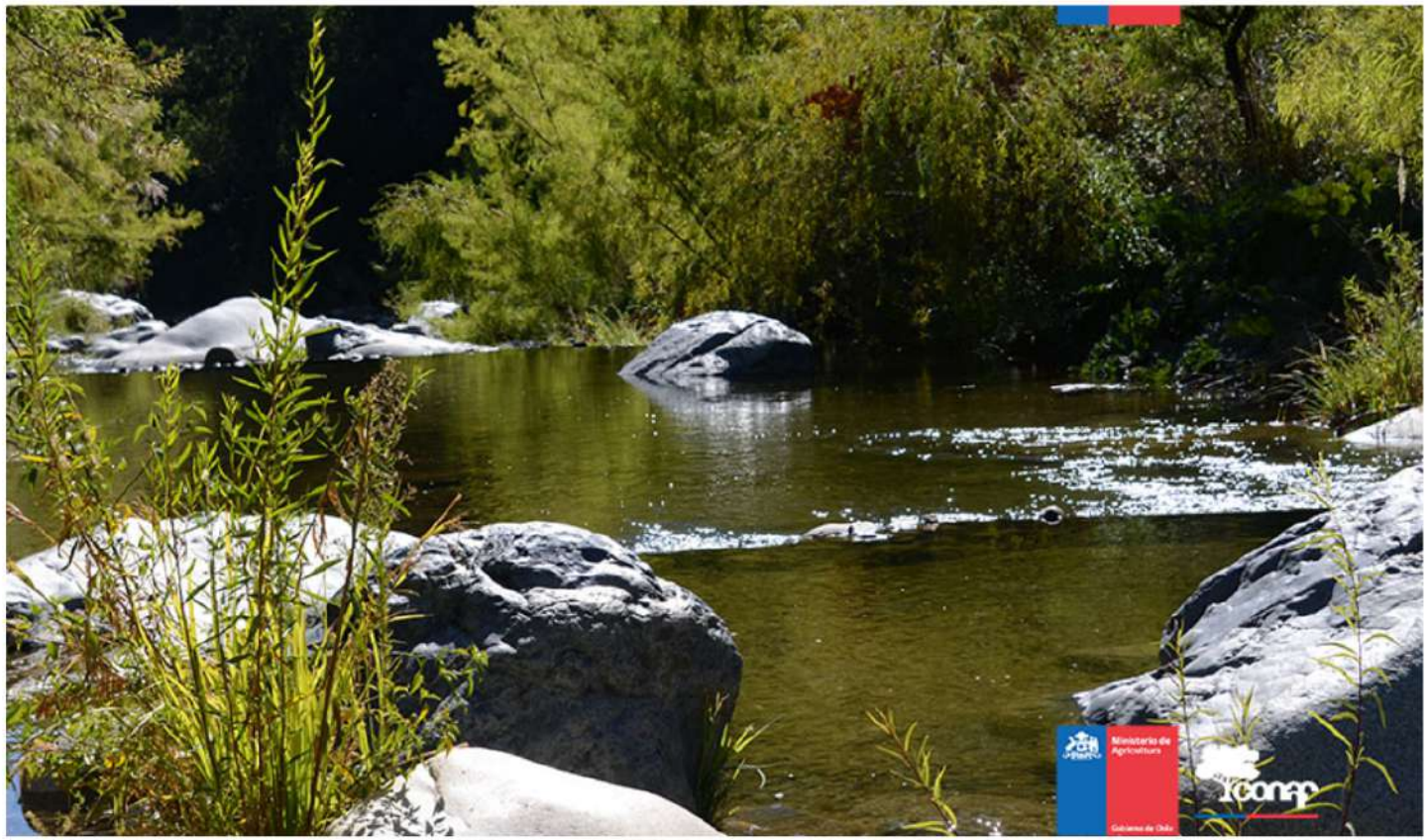
Ministerio de
Agricultura
Conaf
Gobierno de Chile

Un oasis natural a pasos de Santiago

La Reserva y ahora Parque Nacional Río Clarillo, en la comuna de Pirque, constituye uno de los pocos refugios de flora y fauna nativa que se preservan intactos en la precordillera de la Región Metropolitana.

- **AVES**
  Cóndor, perdiz chilena, tucúquere, pato cortacorrientes, torcaza, garza cuca, pitío, lechuza, aguilucho, halcón peregrino, piuquén, peuco y cernícalo.
- **MAMÍFEROS**
  Puma, zorro culpeo, quique, lauchón orejudo.
- **REPTILES Y ANFIBIOS:**
  Iguana chilena y culebra de cola corta.
- **INVERTEBRADOS:**
  Araña pollito y mariposa del chagual.

VEGETACIÓN

- Afloramientos rocosos
- Bosque esclerófilo
- Estepa alto andina
- Vegas y humedales
- Matorral andino
- Estepa y vegetación mixta

ÁRBOLES

Se caracteriza por ser el último refugio del bosque esclerófilo (hoja dura) en la zona central. Este tipo de bosque está formado principalmente por especies como peumo, litre y quillayes.

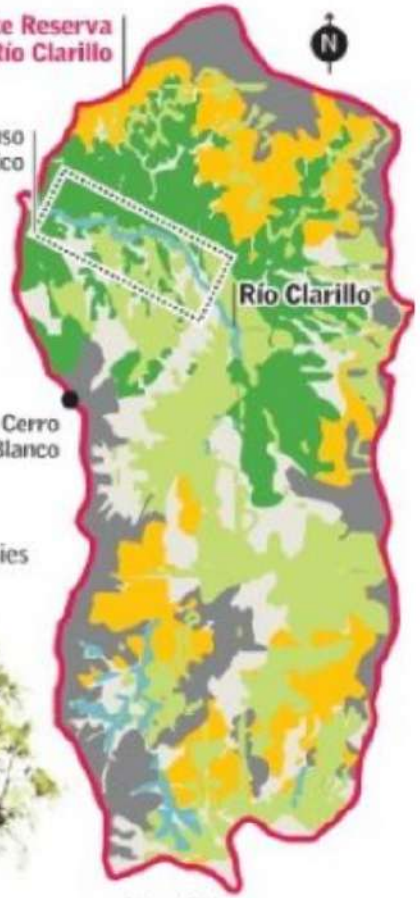

Superficie:
10.185 hectáreas

Fuente Conaf

EL MERCURIO

Parque Nacional Glaciares de Santiago
Provincia: Cordillera
Comuna: San José de Maipo

Algunos de los aspectos más relevantes de este parque nacional se focalizan en la belleza escénica y en la geomorfología del lugar.

La flora, es muy escasa en la zona, corresponde a comunidades herbáceas que no superan los 30 cm de altura, destacando la presencia de ciertos coirones como más dominantes, y en sectores pedregosos con alguna humedad, existencia de subarbustos muy bajos o hierbas del tipo Nassauvia.

En la fauna se pueden encontrar 35 especies de vertebrados terrestres, como el cóndor, águila chilena, varias especies de halcones y cernícalos entre las aves; algunos anfibios como el sapo Espinoso y entre los mamíferos el zorro Colorado, puma, guanaco, gato Colocolo y quique.

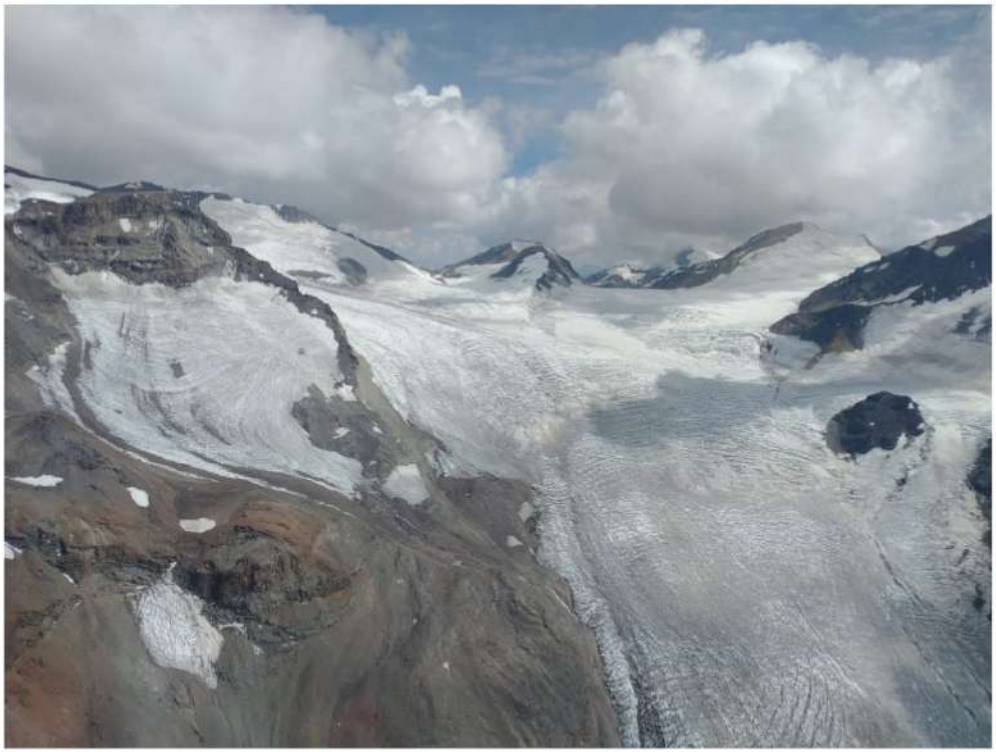

Zorro Colorado

Síguenos en el siguiente link y encontrarás mucha información sobre: medio ambiente, 3R, cambio climático, y más....

https://www.antarticachilena.clweb/index.php/cach-sustentable